

NUOVA ORGANIZZAZIONE AREE DIRIGENZIALI E POSIZIONI ORGANIZZATIVE

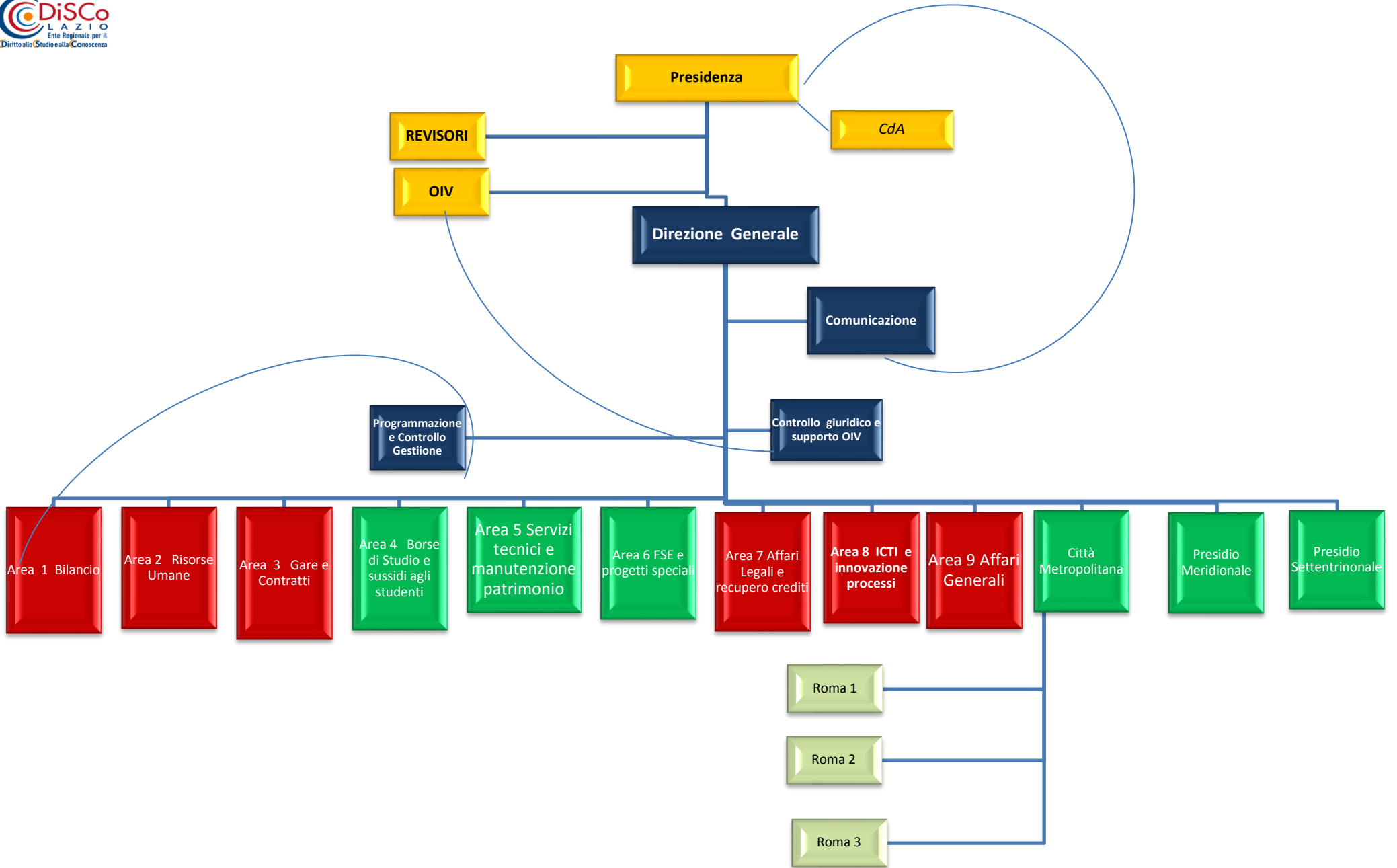

Strutture di Indirizzo politico= CdA: funzione di indirizzo ai sensi della legge regionale 6/2018

Struttura di Direzione e Gestionale=Direzione Generale: funzione di gestione L.R. 6/2018

Strutture di Staff= Area Bilancio, Risorse Umane, Gare e Contratti, Affari Legali ed ICT: strumentali al buon andamento della macchina amministrativa

Strutture di Linea = Area Borse di Studio, Servizio di Manutenzione Patrimonio, FSE e Presidi: a diretto contatto con i cittadini.



AREA 1 Bilancio e risorse economiche e finanziarie

P.O. B.1 Bilancio e gestione
finanziaria

P.O. B2 Attività fiscale e tribuaria

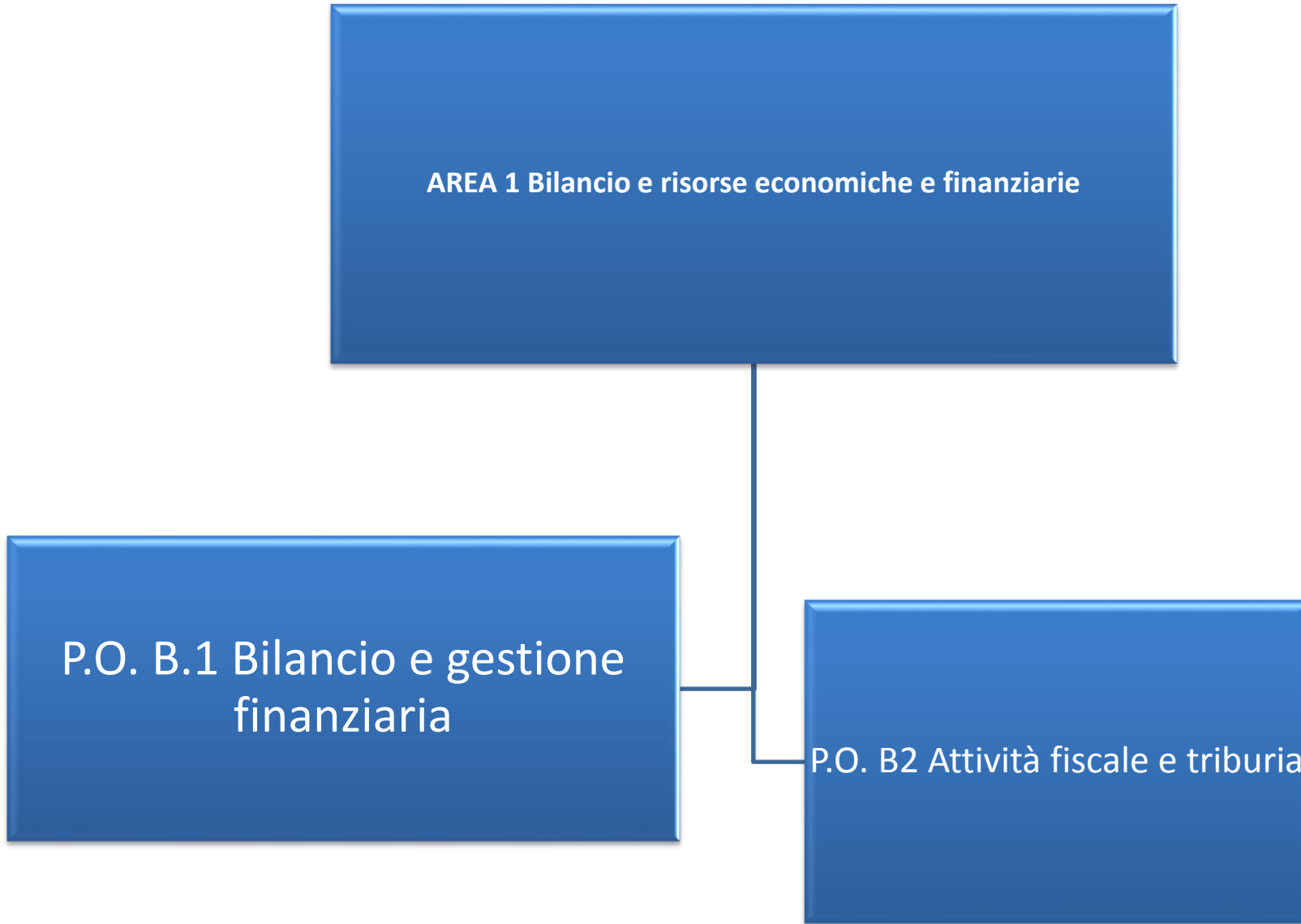

AREA 2

RISORSE UMANE

P.O. C.1 Trattamento
economico
personale

P.O. C2 trattamento
giuridico del
personale

AREA 3 GARE E CONTRATTI

P.O. D.1 Gare e
contratti

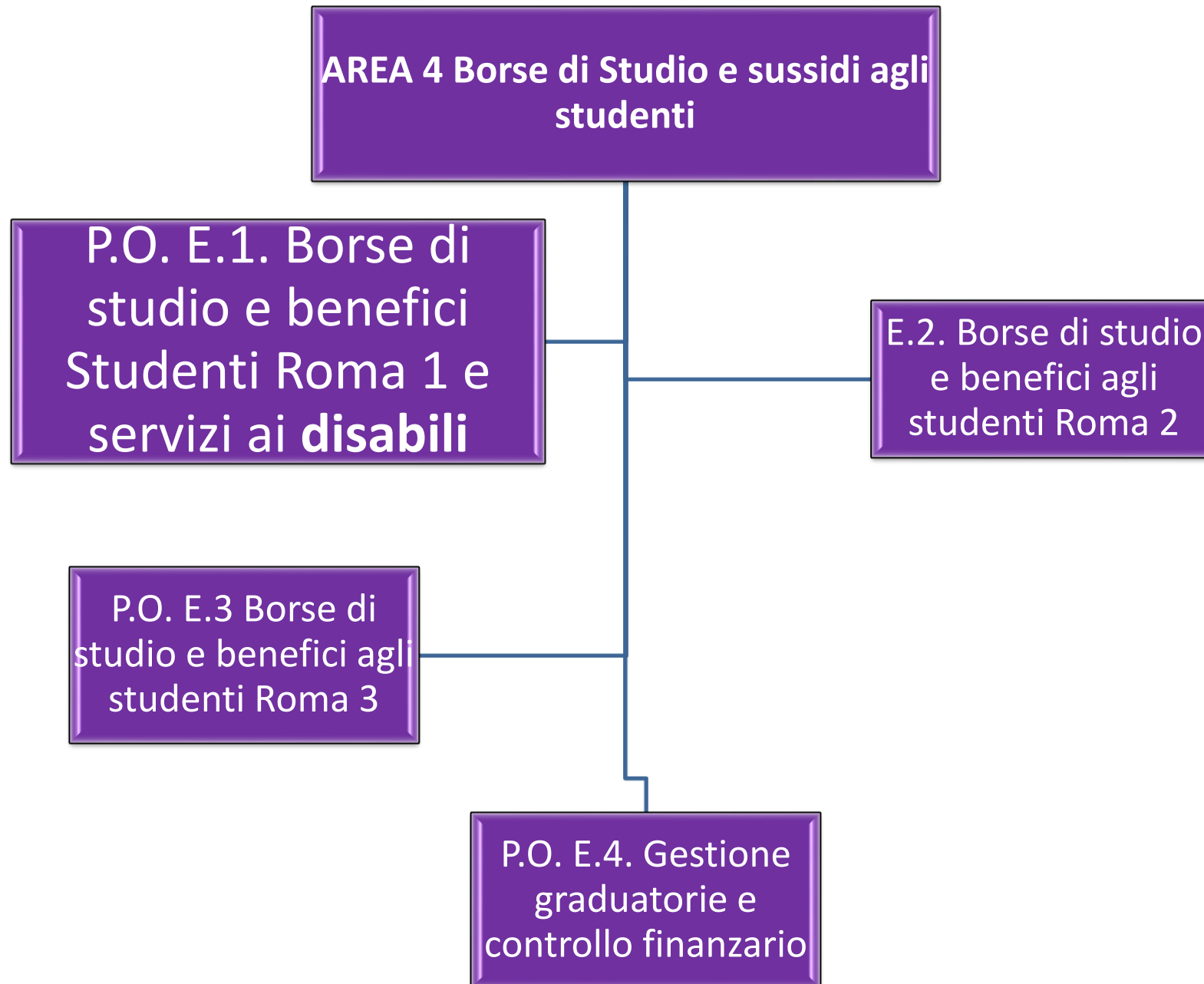

**AREA 5 Servizi tecnici e
manutenzione patrimonio**

**P.O. F. 1. Progettazione LLPP e Manutenzione
straordinaria del Patrimonio immobiliare**

**P.O. F.2. Gestione della sicurezza e controllo
sulle spese di gestione degli immobili e
beni strumentali**

AREA 6
Fondi comunitari e progetti speciali

P.O. G.1. Attuazione interventi e gestione progetti per l'occupabilità

P.O. G.3. Finanziamenti individuali e Monitoraggio interventi -

P.O. G.2. Progetti di alta formazione e reperimento Esperti

AREA 7
Affari legali- recupero crediti

**P.O. H.1. Affari Legali e
recupero Crediti**

**P.O. H.2. Trasparenza
e Supporto
Anticorruzione -
accesso civico**

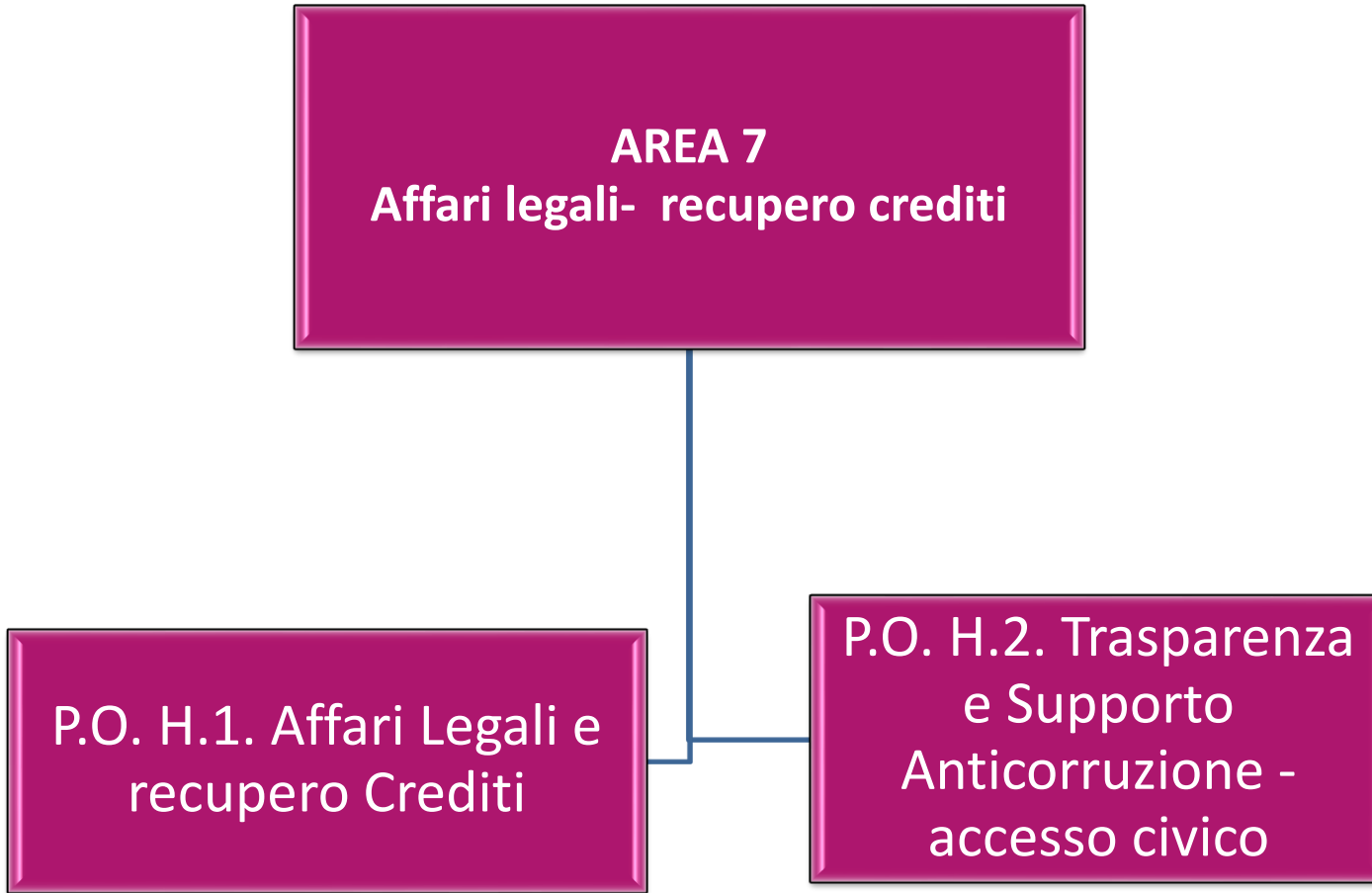

AREA 8 SERVIZI ICT E INNOVAZIONE PROCESSI

**P.O. I.1. Servizi
informatici**

Area 9 Affari Generali



```
graph TD; A[Area 9 Affari Generali] --- B[P.O. A4 Affari Generali Protocollo e flussi documentali]; A --- C[P.O. A5 Qualità e Mense];
```

P.O. A4 Affari
Generali Protocollo
e flussi documentali

P.O. A5 Qualità e
Mense

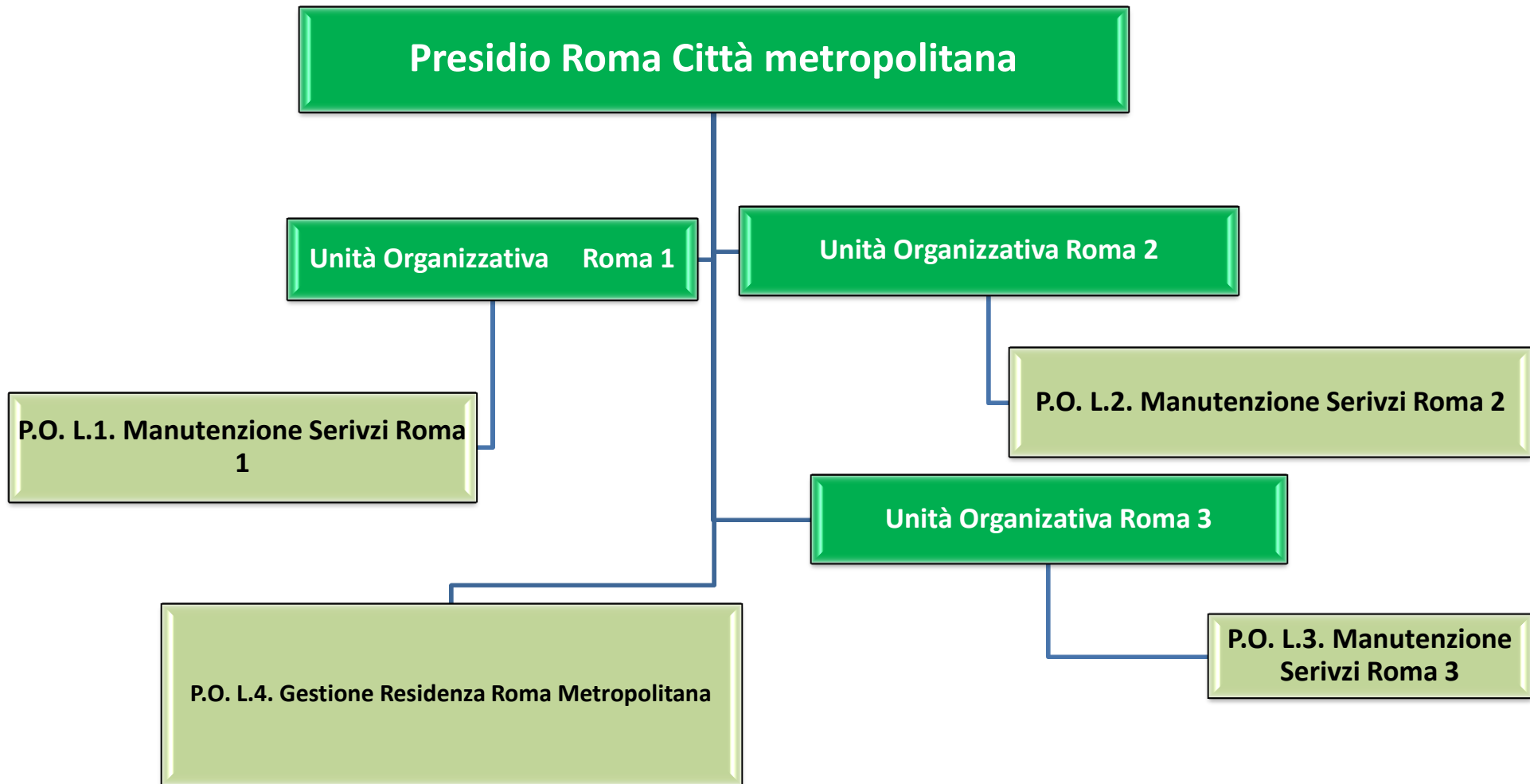

PRESIDIO SETTENTRIONALE

P.O. M.1. Manutenzione e servizi

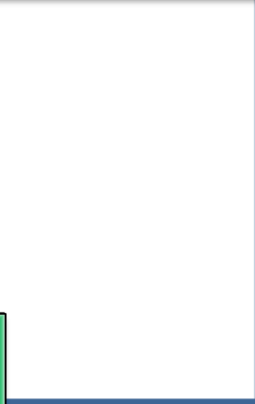

PRESIDIO MERIDIONALE

**P.O. N.1. Manutenzione e
servizi**

